

Scatola n. 1
Scala 1:200

Agenzia del Territorio
CATASTO FABBRICATI
Ufficio provinciale di
Cagliari

Dichiarazione protocollo n. _____ del _____
Pianimetria da v.l.n. al Comune di Quartu Sant'elena
Via Del Tritone
civ. 10

Identificativa Catastale:
Sezione: _____
Foglio: 66
Particella: 43
Subalterno: 1

Completata da:
Conti Samuele
Iscritto all'albo:
Ingegnere
Prov. Cagliari
N. 3793

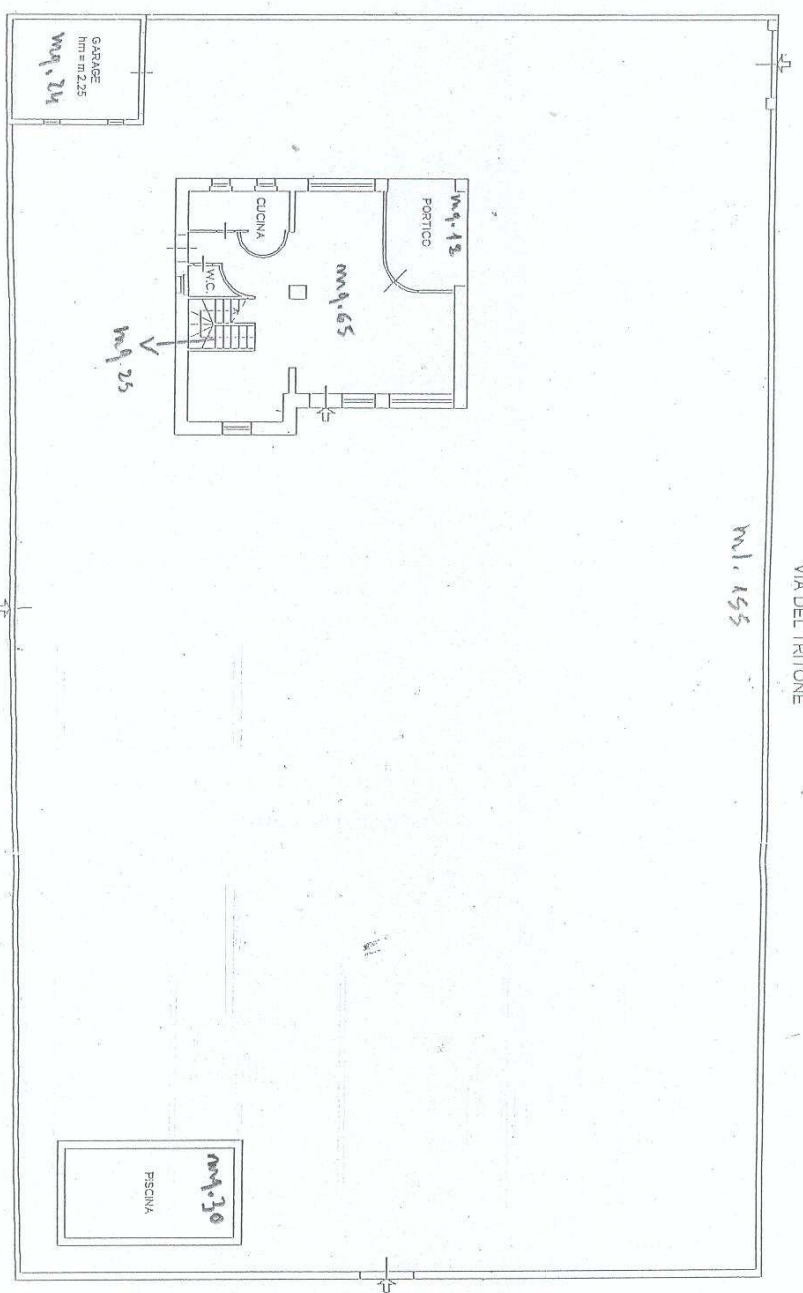

STRADA SENZA NOME
PIANO TERRA
h = m 2,75

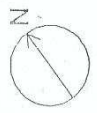

Totale abitabile
Case mq. 216

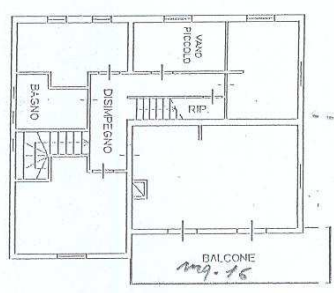

INGEGNERE
PROVINCIA CAGLIARI
Dott. Ing. SAMUELE CONTI
Samuele Conti