

MODULARIO  
F. rig. ren. 497



MINISTERO DELLE FINANZE  
DIREZIONE GENERALE DEL CATASTO E DEI SS.TT.EE  
**CATASTO EDILIZIO URBANO** (RDL 13-4-1939, n. 652)

MOD. BN (CEU)

LIRE  
250

Planimetria di u.i.u. in Comune di BIANDRONNO via BORGHI Civ. ....

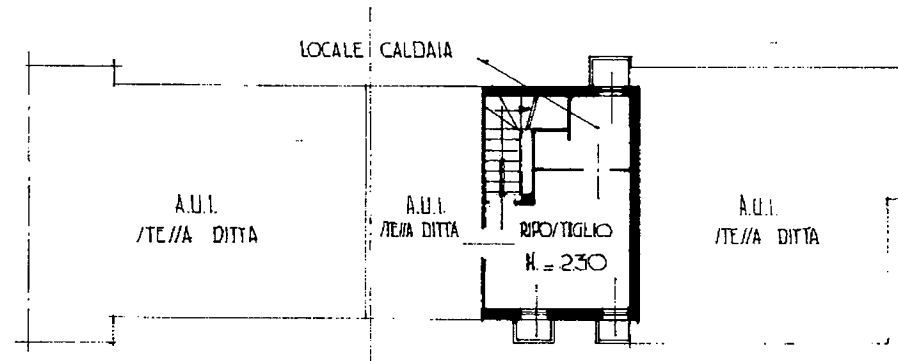

PIANO SEMINTERRATO

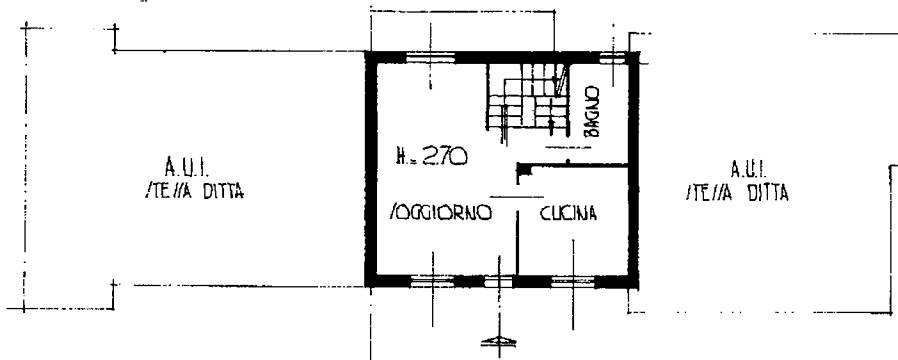

PIANO TERRENO

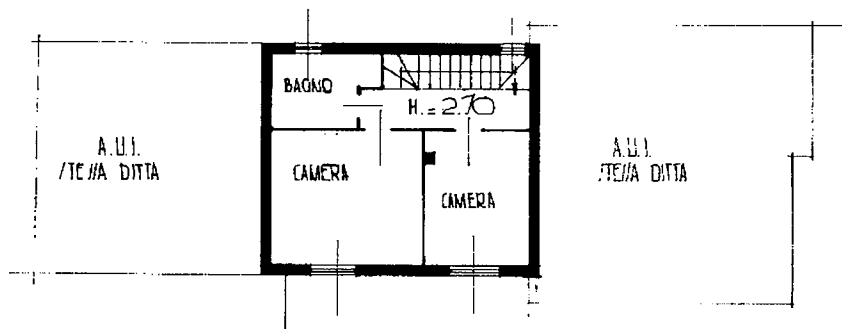

PIANO PRIMO

ORIENTAMENTO

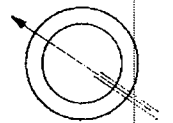

SCALA DI 1:200

10 metri

Catasto dei Fabbricati - Situazione al 20/06/2011 - Comune di BIANDRONNO (A845) - < Foglio: 8 - Particella: 1647 - Subalterno: 4 >  
VIA GIOVANNI BORGHI

Dichiarazione di N.C.   
Denuncia di variazione   
Ultima planimetria in atti

Compilata dal GEOM. PAPINI ANDRO  
(Titolo, cognome e nome)

RISERVATO ALL'UFFICIO

Identificativi catastali  
Data presentazione: 06/12/1989 - Data: 20/06/2011 - n. T371576 - Richiedente: LVOZEI38S23H501E  
Totale schede: 7 - Formato di acquisizione: A4(210x297) - Formato stampa richiesto: A4(210x297)  
n. sub. 4 data 05.12.89 Firma

47

MODULARIO  
F. rig. rend. 487



MINISTERO DELLE FINANZE  
DIREZIONE GENERALE DEL CATASTO E DEI SS TT. EE  
**CATASTO EDILIZIO URBANO** (RDL 13-4-1939, n. 652)

MOD. **BN** (CEU)

LIRE  
**250**

Planimetria di u.i.u. in Comune di **BIANDRONNO** via **BORGHI** civ. ....

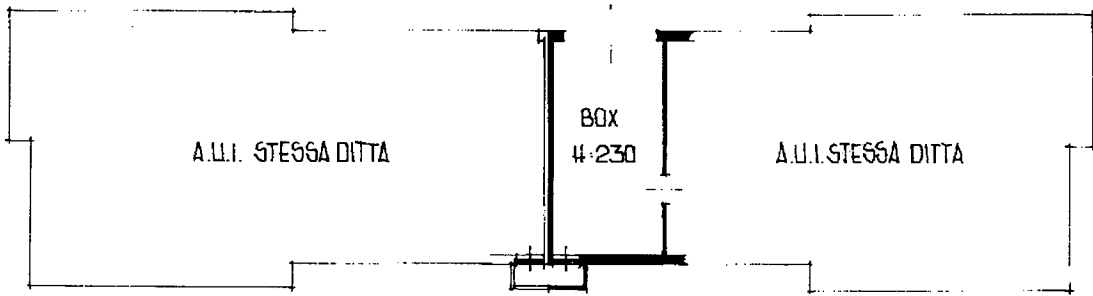

10 metri

PIANTA PIANO SEMINTERRATO

ORIENTAMENTO

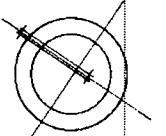

SCALA DI 1:200

Catasto dei Fabbricati - Situazione al 20/06/2011 - Comune di BIANDRONNO (A845) - < Foglio: 8 - Particella: 1647 - Subalterno: 8 >  
VIA ~~CANTONIERE~~ ~~BORGHI~~ ~~BIANDRONNO~~ ~~SI~~

Dichiarazione di N.C.   
Denuncia di variazione

Compilata dal **GEOM. PAPINI SANDRO**  
(Titolo, cognome e nome)

RISERVATO ALL'UFFICIO

Ultima planimetria in atti

Identificativi catastali Iscritto all'albo de **GEOMETRI**  
Data presentazione: 06/12/1989 - Data: 20/06/2011 - n. **T371577** - Richiedente: **LVOZEI38S23H501E**  
Totale schede **1** - Formato di acquisizione **A4(210x297)** - Formato stampa richiesto: A4(210x297)

data **05-12-89** Firma

47

F